



SIO Carnes Mercado Agroganadero de Cañuelas (MAG)

Precios e ingresos de hacienda
Semana 27 | 3 al 7 de julio de 2023

El presente informe hace referencia a los precios de comercialización e ingreso de hacienda para las categorías bovinas con destino a faena. Abarca los datos informados en el sitio web del Mercado Agroganadero de Cañuelas (MAG) hasta el 7 de Julio y las liquidaciones ingresadas al SIO Carnes hasta el 6 de Julio. La semana 27 contó con tres días de operaciones habituales en el MAG y cuatro días de operaciones en el SIO. Los precios están expresados en \$/Kilo vivo.

Síntesis

▢ **Precios con aumentos tanto en el SIO Carnes como en el MAG.** Esta semana se registran subas de precios para todas las categorías en ambos mercados, aunque más pronunciadas en el SIO. Si bien todas las categorías registran aumento de precios, la **Vaca** es la que expone mayor crecimiento esta semana.

▢ **Ingreso de Cabezas con bajas generalizadas en las categorías del SIO Carnes y descenso en el MAG, aunque con disparidades entre categorías.** En el SIO bajaron nuevamente los ingresos totales, mientras que en el MAG disminuye el ingreso de animales luego de una semana con un significativo aumento.

Evolución del ingreso de hacienda y precios promedio

Mercados agropecuarios Monitor semanal Mercado de Hacienda								
Semana 27	Mercado Agroganadero de Cañuelas (MAG)				SIO Carnes			
	Ingresos		Precio promedio		Ingresos*		Precio promedio	
	Cab.	Var. semanal	\$/kg	Var. semanal	Cab.	Var. semanal	\$/kg	Var. semanal
Novillo	3.125	▲ 30%	482,1	▲ 3%	20.051	▼ -33%	465,5	▲ 1%
Novillito	4.893	▲ 11%	500,5	▲ 1%	20.286	▼ -18%	445,6	▲ 2%
Vaquillona	6.366	▲ 13%	472,1	▲ 1%	23.246	▼ -4%	426,5	▲ 3%
Vaca	9.585	▼ -23%	273,0	▲ 10%	24.722	▼ -14%	293,1	▲ 11%
Total	23.969	▼ -4%	-	-	88.305	▼ -18%	-	-

Fuente: Sitio web MAG
*Los datos del SIO Carnes son provisorios y sujetos a modificaciones.
Fuente: SIO Carnes

Ingresos MAG (cabezas)

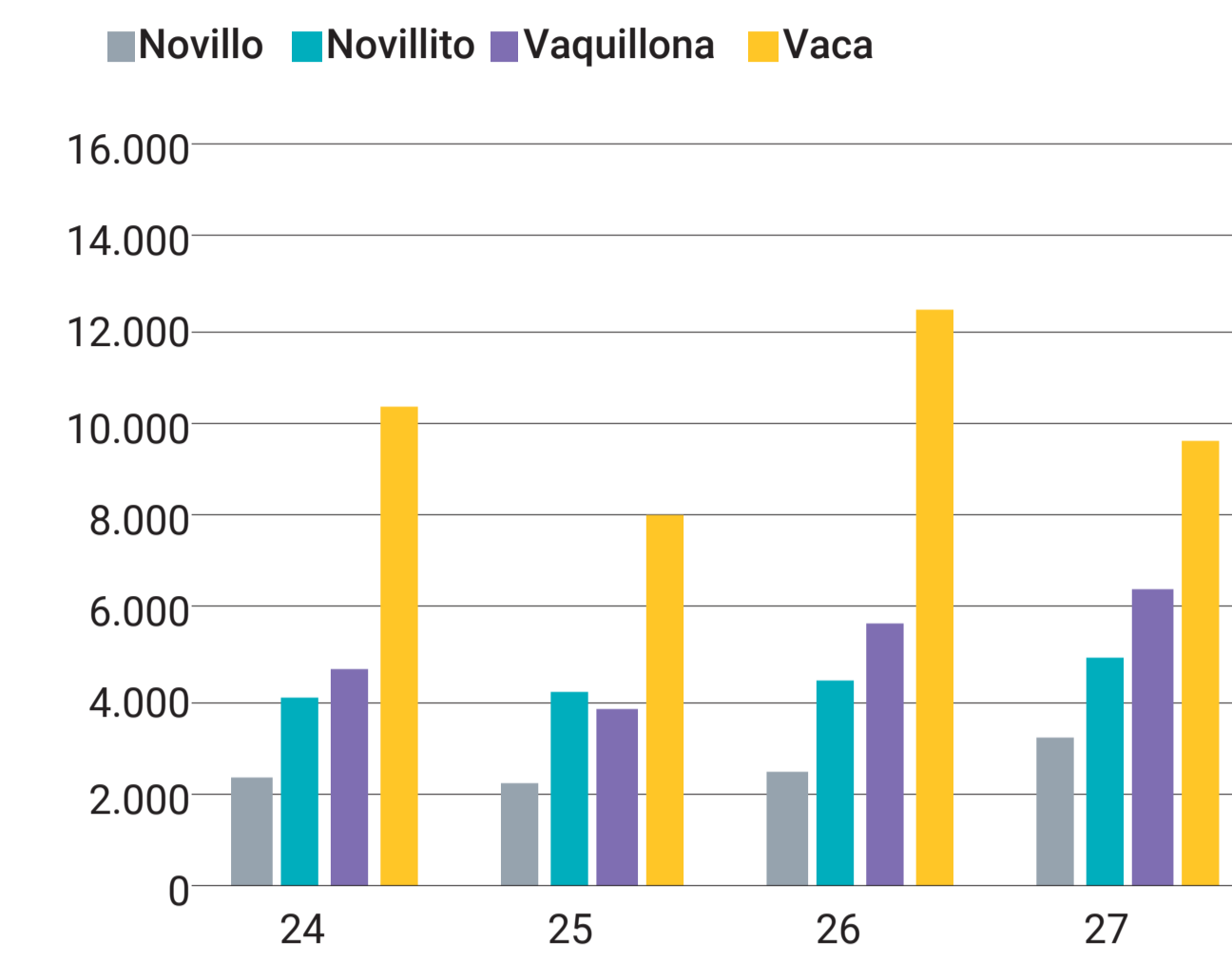

Ingresos SIO - Carnes (cabezas)

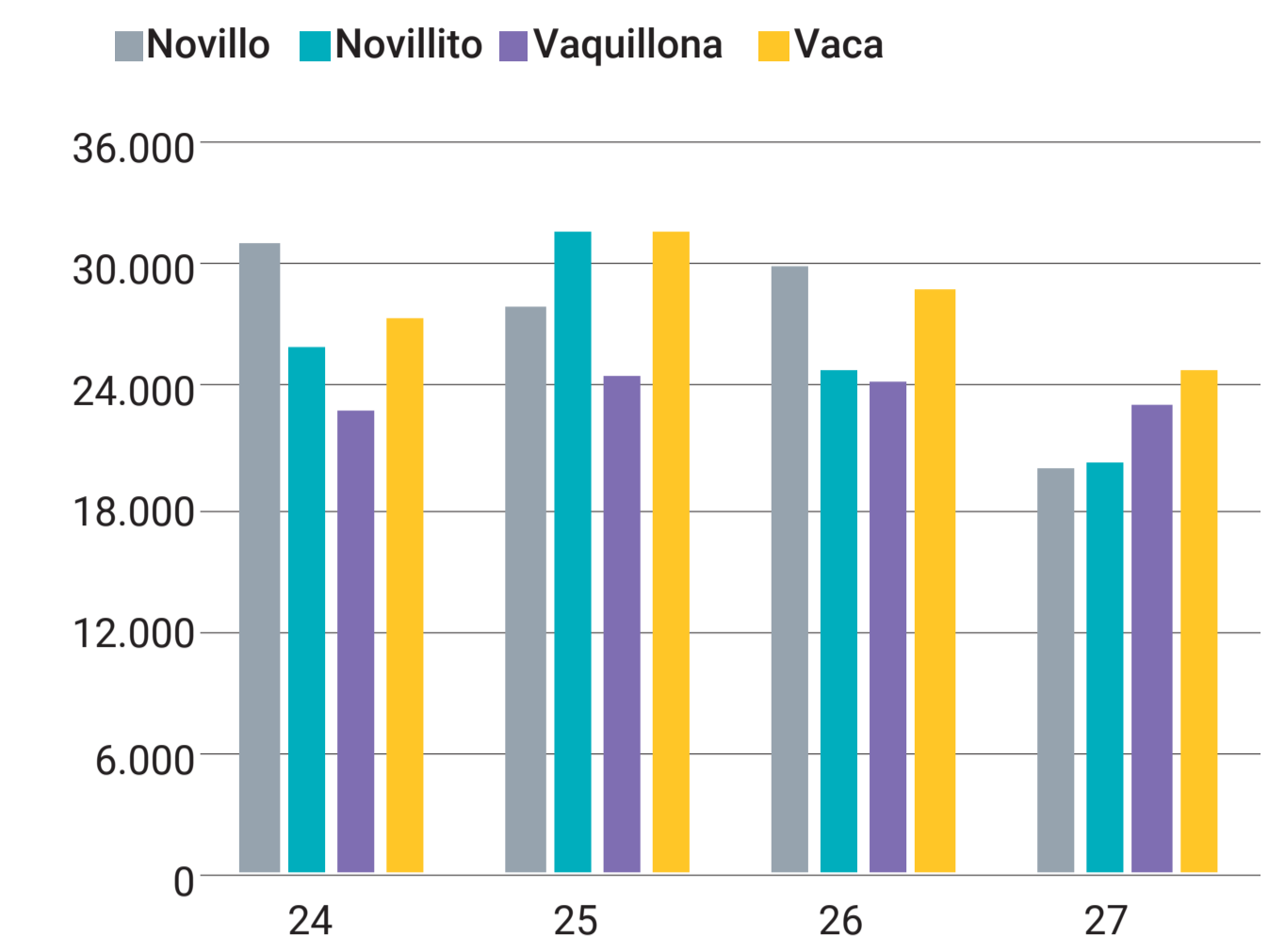

Mercado Agroganadero | Precios por categoría e IGMAG Variaciones semanales

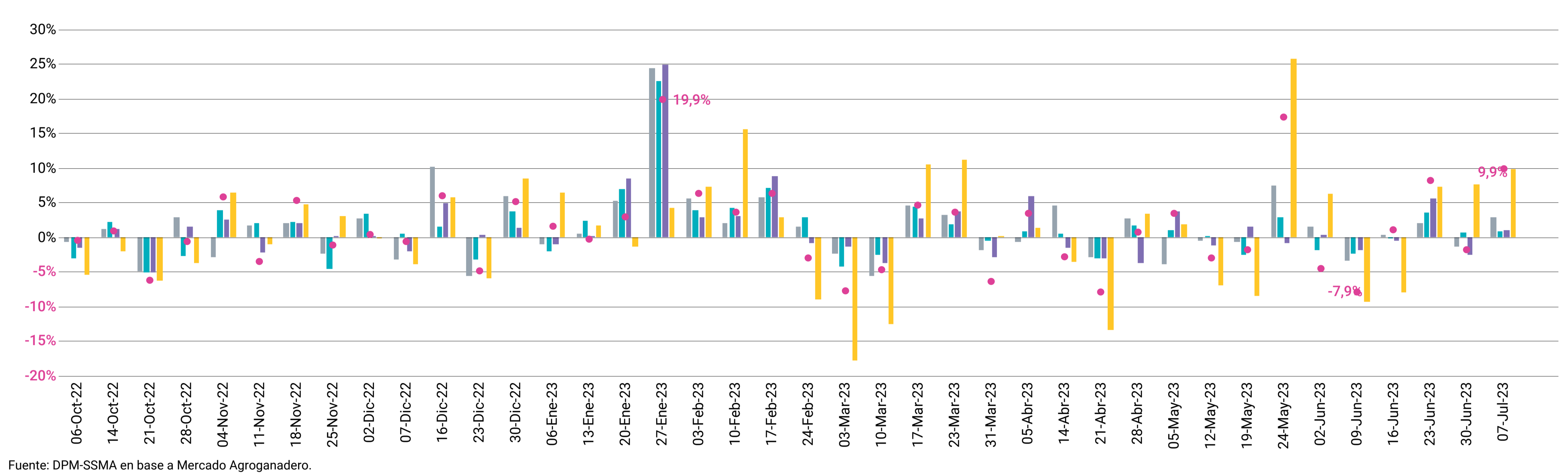

Precios

Novillo y Vaca

Los precios promedio mostraron subas para el **Novillo** y la **Vaca**, en ambos mercados bajo análisis. El precio del **Novillo** marcó un aumento mayor en el **MAG** en comparación con el **SIO**, mientras que el precio de la **Vaca** registró importantes aumentos en ambos mercados.

▢ **Novillo.** En el **SIO** el precio sube (+0,9%) alcanzando un valor de \$465,6; por su parte, en el **MAG** el aumento semanal es mayor (+3,0%) y lleva el precio a \$482,1; registrándose en ambos mercados el máximo valor observado en moneda corriente.

▢ **Vaca.** En el **SIO** el precio sube significativamente (+11,2%) llevando la cotización (\$293,1) a un valor más cercano al de la última semana de febrero, mientras que en el **MAG** el precio aumenta considerablemente (+9,9%) alcanzando un valor (\$272,9) próximo al registrado también a fines de febrero. La **Vaca** continúa esta semana con signos de recuperación de precios debido a un descenso en la oferta para faena, luego de las abruptas caídas observadas este año en marzo, mayo y mediados de junio. Los precios aún no recuperan el máximo valor alcanzado a mediados del mes de febrero.

Precios semanales de novillo y vaca (\$/kg. vivo)

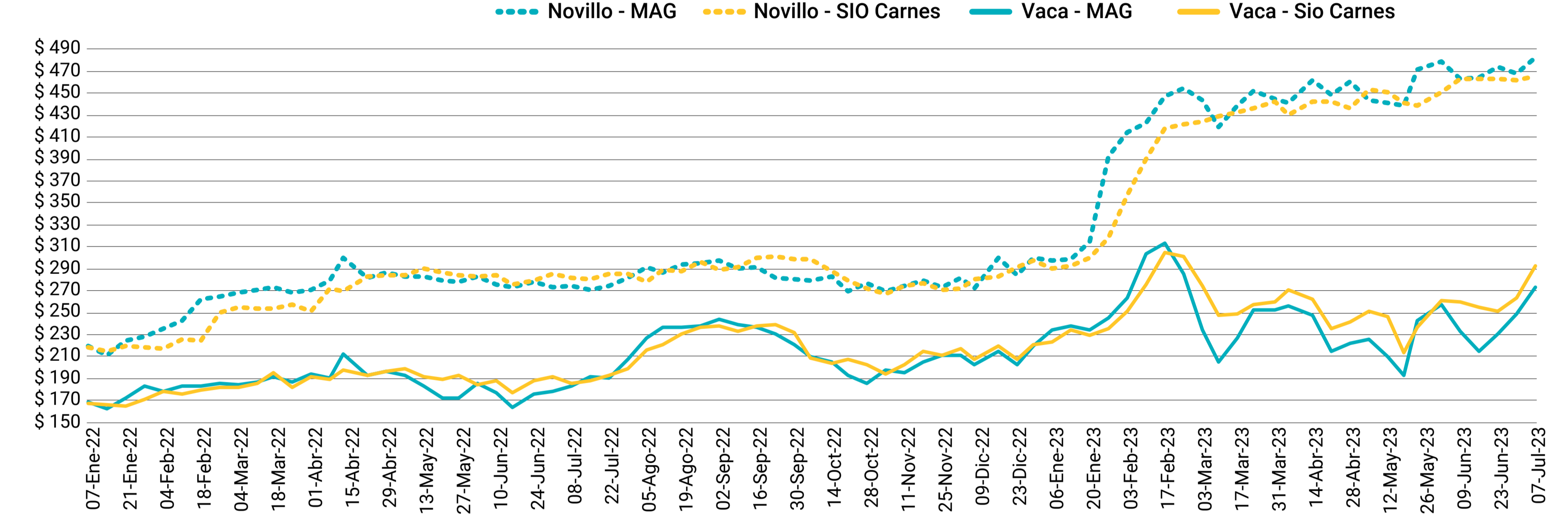

Novillito y Vaquillona

Los precios de las categorías destinadas mayormente al consumo interno mostraron esta semana subas en ambos mercados. El precio del **Novillito** aumenta por tercera semana consecutiva tanto en el **SIO** como en el **MAG**. Por su parte, la **Vaquillona** registra una suba de precios luego de algunas semanas en baja.

▢ **Novillito.** En el **SIO** se dio un aumento (+1,5%) que lleva la cotización (\$445,6) a un valor máximo en moneda corriente; mientras que en el **MAG** el precio promedio (\$500,5) sube en menor proporción (+0,9%) alcanzando también el máximo valor observado en moneda corriente.

▢ **Vaquillona.** En el **SIO** el precio sube frente a la semana pasada (+2,6%) dejando la cotización (\$426,5) en un valor máximo corriente, mientras que en el **MAG** el precio (\$472,1) aumenta en menor medida (+1,1%) alcanzando un valor más cercano al observado la segunda semana de abril.

Precios semanales de novillito y vaquillona (\$/Kg. vivo)

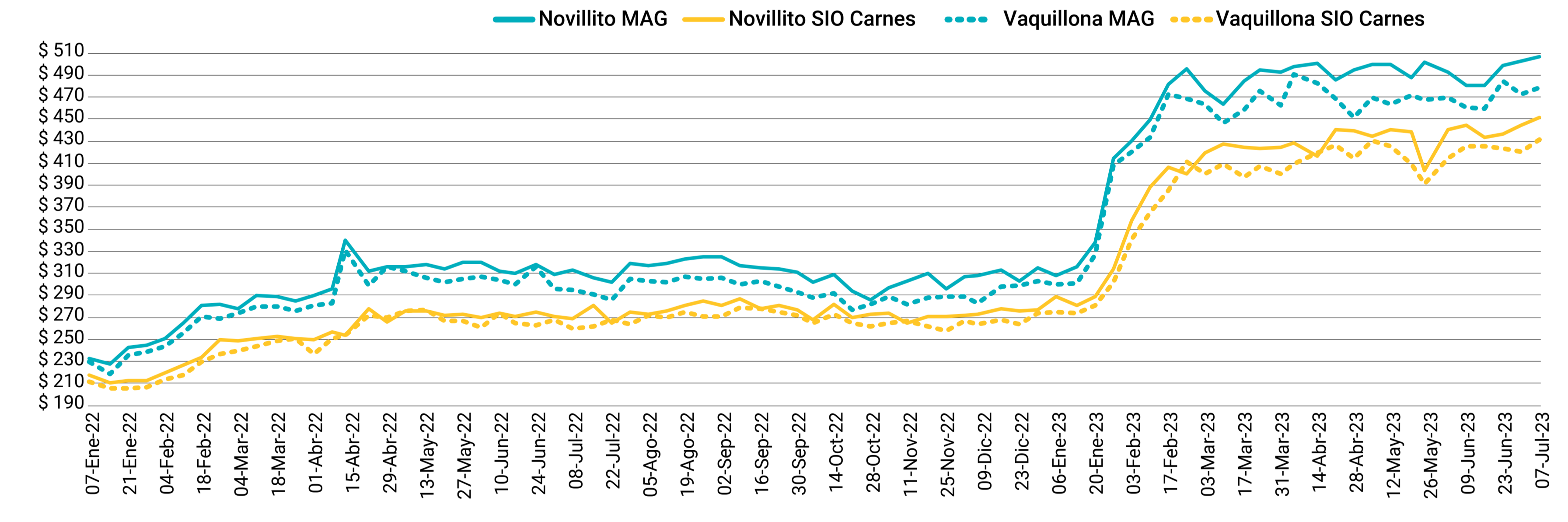

Ingreso de cabezas

El ingreso de cabezas baja tanto en el **SIO Carnes** como en el **MAG**. Al igual que lo observado la semana anterior, el **SIO** baja la comercialización esta semana con un mayor descenso en el **Novillo**. En el **MAG** se registró un descenso en la entrada total de animales luego de una semana con una suba significativa, destacándose la categoría **Novillo** con el mayor crecimiento y la **Vaca** siendo la única categoría con un significativo descenso.

▢ **SIO Carnes.** El descenso semanal alcanzó el 18%, siendo también 18% inferior al promedio de las últimas 4 semanas. El **Novillo** muestra ingresos promedio 33% inferiores a los de la semana previa, mientras que el **Novillito** baja la comercialización (-18%) en mayor medida que la **Vaca** (-14%). Por su parte, la categoría **Vaquillona** es la que menos desciende (-4%) la cantidad de animales comercializados.

▢ **MAG.** El movimiento semanal marcó un descenso del 4%, resultando 6% mayor al promedio de las últimas 4 semanas. Con disparidades entre categorías se observa esta semana que la categoría **Novillo** (+30%) lidera la suba semanal seguida por las categorías livianas (+12% en promedio), mientras que la **Vaquillona** (-23%) es la única que baja esta semana la cantidad de hacienda comercializada.

Otras referencias de precios

Remates

Los precios comercializados en remates del interior que se exhiben buscan ser orientativos y como referencia adicional al **SIO** y **MAG** para una mejor interpretación de la dinámica del mercado.

Para la semana de referencia se relevan cinco remates que involucran un total de 2.416 animales para las categorías bajo análisis.

Buenos Aires - Bahía Blanca 6 de julio de 2023 - 1.204 cabezas				
Categorías	Cabezas	P. Kilo Min.	P. Kilo Máx.	P. Kilo Prom.
Vacas gordas	157	\$ 280,0	\$ 345,0	\$ 309,6
Vaca Manuf./Conserva	919	\$ 180,0	\$ 297,0	\$ 247,0
Novillos	33	\$ 380,0	\$ 480,0	\$ 431,3
Vaquillonas	95	\$ 320,0	\$ 480,0	\$ 398,3

Buenos Aires - Brandsen 4 de julio de 2023 - 446 cabezas				
Categorías	Cabezas	P. Kilo Min.	P. Kilo Máx.	P. Kilo Prom.
Vacas gordas	149	\$ 270,0	\$ 300,0	\$ 290,1
Vaca Manuf./Conserva	297	\$ 175,0	\$ 265,0	\$ 234,7

Buenos Aires - Saavedra 4 de julio de 2023 - 417 cabezas				
Categorías	Cabezas	P. Kilo Min.	P. Kilo Máx.	P. Kilo Prom.
Vacas gordas	117	\$ 278,0	\$ 347,0	\$ 287,2
Vaca Manuf./Conserva	149	\$ 180,0	\$ 260,0	\$ 242,0
Novillos	107	\$ 430,0	\$ 495,0	\$ 450,2
Vaquillonas	44	\$ 420,0	\$ 500,0	\$ 469,6

La Pampa - Bernasconi 5 de julio de 2023 - 230 cabezas				
Categorías	Cabezas	P. Kilo Min.	P. Kilo Máx.	P. Kilo Prom.
Vacas gordas	8	\$ 310,0	\$ 344,0	\$ 339,8
Vaca Manuf./Conserva	190	\$ 100,0	\$ 297,0	\$ 205,2
Novillos	15	\$ 451,0	\$ 462,0	\$ 456,1
Vaquillonas	17	\$ 453,0	\$ 453,0	\$ 453,0

Chaco - Resistencia 5 de julio de 2023 - 119 cabezas				
Categorías	Cabezas	P. Kilo Min.	P. Kilo Máx.	P. Kilo Prom.
Vacas gordas	35	\$ 280,0	\$ 280,0	\$ 280,0
Vaca Manuf./Conserva	84	\$ 280,0	\$ 280,0	\$ 280,0

Fuente: DPM-SSMA en base a Entre Surcos y Corrales.

